

DIALOG

En tidning från Linköpings kommun • Nummer 4 2011 **God Jul och Gott Nytt År**



Ny rondell vid Harvestad-Ullstämman på gång • 14-15



Hopp om nya idrottsframgångar • 10-12



Livemusik på Herrgår'n • 6-8



**Linköpings
kommun**

LANDERYD

Blomstertorget välkomnar nya rondellen

Löser trafikproblem vid utbyggnad i området

Efter nyår startar byggandet av en ny rondell på Brokindsleden mellan Harvestad och Ullstämman. Ett år senare ska trafikproblemen vara lösta.

AV SVEN-ÅKE FASTH

Enligt den senast gjorda trafikmätningen på Brokindsleden passerar i genomsnitt omkring 5 000 fordon per dygn. Men redan efter Blomstertorget etablering i området har trafikmängden ökat.

Nu pågår dessutom utbyggnad av ett bostadsområde vid Orkestervägen i Ullstämman – och en annan utbyggnad har så smått inletts i Harvestad.

När dessa områden är fullt utbyggda kommer trafikmängden att vara avsevärt större än trafikmätningen visade. Det är anledningen till att rondellen byggs, säger Christer Elb från konsultfirman Vectura som är projektledare på uppdrag av kommunen.

Nyetablerade Blomstertorget vd Lars Aludd ser fram emot att den nya rondellen ska byggas.

– Vi har ganska stora trafikproblem idag, särskilt på lördagsförmiddagarna med vänstersvängen från stan. Även vid utfart mot Sturefors är det ganska besvärligt, menar han.

– Det är jättebra att rondellen byggs. Jag var på ett samrådsmöte där den presenterades och den såg jättebra ut, tycker Lars Aludd.

Han berättar att många kunder kommer till Blomstertorget på cykel.

– Därför är även utbyggnaden av gång- och cykelvägen från stan och den planerade cykeltunneln bra för oss. Jag tror absolut att det här kommer att lösa våra trafikproblem, säger Lars Aludd.

STÄNGS AV

Rondellen placeras i korsningen Brokindsleden-Orkestervägen. Förutom dessa vägar kommer även en ny anslutning att byggas på Harvestadssidan då Värmevägen flyttas ett 50-tal meter söderut.

Det blir ett körfält i vardera riktningen – bredare rondell är inte nödvändig sett till den beräknade trafikmängden.

Förutom att gång- och cykelvägen

från Ullstämmanrondellen dras förbi Blomstertorget knyts vägen samman med cykelvägen från Sturefors via en ny plan-skiöld korsning.

– I början av nästa år bygger vi en gång- och cykeltunnel under Brokindsleden. Då stängs Brokindsleden av där under fyra till fem månader och trafiken kommer att ledas runt bygget, förklarar Christer Elb.

Dessutom byggs en ny gång- och cykelväg in mot det nya området vid Orkestervägen.

Den totala kostnaden för hela projektet beräknas till cirka tio miljoner kronor. Byggandet av rondell och cykelvägs-system påbörjas i början av 2012 och avslutas under hösten samma år.

ALLA POSITIVA

Samrådsprocessen är avslutad och den visade att rondellen är efterlängtat. Enligt Christer Elb var samtliga intressenter på samrådsmötet positiva till att rondellen byggs. Detsamma gäller cykeltunneln och gång- och cykelvägarna.

– Den enda invändningen kom från Tekniska Verken som känner lite oro över hur transporter till Ullstämman återvinningscentral kommer att påverkas under byggtiden, säger Christer Elb.

I detta område finns många fornlämningar. En arkeologisk undersökning har genomförts och det har även gjorts en slutundersökning. Fornlämningar har dokumenterats och tagits bort från platsen.

– Den arkeologiska undersökningen visade på flera boplatser. Men ingenting särskilt uppseendeväckande, berättar Christer Elb.

En annan förändring som kommer att göras i samband med rondellbygget är att Fornvägens anslutning till Brokindsleden tas bort. Fornvägen dras istället rakt ut till Orkestervägen och ansluts till Brokindsleden via Orkestervägen.

Kommunen är väghållare och ansvarig för Brokindsleden. Där leden blir länsväg mot Sturefors övergår ansvaret till Trafikverket som är väghållare på den sträckan. Av denna anledning är Trafikverket också inblandat i byggprocessen.



Christer Elb menar att en ny rondell är nödvändig för att lösa de trafikproblem som redan finns i och med Blomstertorget etablering. Och som kommer att bli ännu större när bostadsområdena på båda sidor om Brokindsleden är utbyggda. Foto: Göran Billeson



Lars Aludd blickar ut mot platsen där den nya rondellen ska byggas. Den är mycket välkommen, tycker han. Foto: Göran Billeson

Kontakta dina politiker i Landeryd

Kommunfullmäktige i Linköping har elva geografiska utskott, ett för varje kommunedel. Vi är din länk till kommunen. Välkommen att höra av dig till oss om frågor i din kommunedel! Landeryd utskott omfattar stadsdelarna Ekholmen, Ullstämman, Hjulsbro och Hackefors samt Landeryds församlings glesbygd. Området är identiskt med Landeryds församling.



Rolf Edelman (M)
ordförande
Tel bostad: 15 42 88
E-post: rolf.edelman@linkoping.se



Aleksander Gabelic (S)
vice ordförande
Tel bostad: 13 21 60
Tel arbete: 08-402 89 30



Catharina Rosencrantz (M)
Tel bostad: 31 35 45
Tel arbete: 20 71 82



Suada Tolicevic (M)
Tel bostad: 14 23 58
Tel arbete: 31 92 89

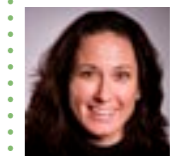

Rebecka Gabrielsson (FP)
Mobil: 0708-81 05 15



Agneta Niklasson (MP)
Tel bostad: 343 47 57



Kerstin Sagström (V)
Tel bostad: 12 34 82
E-post: kerstin.sagstrom@linkoping.se

OBS! Tecknet & markerar var @ ska placeras i e-postadressen.